

# PROGRAM KEPEMILIKAN SAHAM KARYAWAN 2026

**I'M IN!**

MULAI 10 JUNI HINGGA 24 JUNI



L'ORÉAL

Ambisi L'Oréal adalah menjadikan kepemilikan saham karyawan lebih luas mulai tahun 2026. Dengan memberi Anda kesempatan untuk berinvestasi di saham L'Oréal setiap tahun<sup>1</sup>, Anda dapat berinvestasi sesuai keinginan Anda.

## MEMAHAMI TENTANG PROGRAM KEPEMILIKAN SAHAM KARYAWAN L'ORÉAL

Program Pembelian Saham Karyawan L'Oréal memberikan kesempatan bagi Anda untuk berbagi keuntungan Grup dengan menjadi pemegang saham dengan persyaratan tertentu.

### SIAPA YANG DAPAT BERPARTISIPASI?

Semua karyawan yang telah bekerja selama 12 bulan berturut-turut di perusahaan Grup L'Oréal pada tanggal 24 Juni 2026 dan masih bekerja pada tanggal 24 Juni 2026.

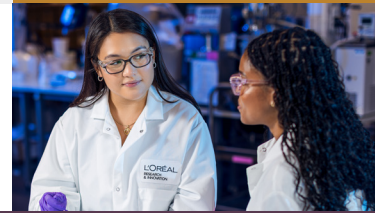

## APA MANFAAT DARI PROGRAM 2026 INI?

### 1 DISKON 20% ATAS HARGA ACUAN SAHAM.

Harga pembelian akan ditetapkan pada tanggal 5 Juni 2026 dan akan sama dengan harga acuan dikurangi diskon 20%. Harga acuan adalah rata-rata harga pasar pembukaan dari saham L'Oréal antara tanggal 8 Mei hingga 4 Juni 2026 (inklusif).

### 2 HINGGA 3 SAHAM YANG DITAWARKAN OLEH L'ORÉAL



Untuk pembelian	+	L'Oréal akan berkontribusi pada tahun 2031	=	Nilai total Investasi Anda pada 2031
1 Saham		1 Saham		2 Saham
2 Saham		1 Saham		3 Saham
3 Saham		2 Saham		5 Saham
4 Saham		2 Saham		6 Saham
5 Saham		2 Saham		7 Saham
6 dan lebih banyak saham		3 Aktien		9 dan lebih banyak saham

Anda akan menerima tambahan saham yang ditawarkan berdasarkan kontribusi perusahaan pada akhir periode penguncian, pada atau sekitar tanggal 31 Juli 2031, dengan ketentuan bahwa Anda masih menjadi karyawan Grup L'Oréal pada tanggal tersebut.

Untuk 6 atau lebih saham yang dibeli, Anda akan menerima kontribusi perusahaan maksimum sebesar 3 saham.

### 3 MANFAAT DARI SETIAP DIVIDEN

Anda akan mendapatkan keuntungan dari manfaat dividen yang dibayarkan setiap tahun. Dividen ini akan secara otomatis diinvestasikan kembali dalam *Fonds Commun de Placement d'Entreprise* ("FCPE" atau Dana Kepemilikan Saham Karyawan) sebesar 10% setelah Anda memegang saham selama dua tahun kalender penuh.



<sup>1</sup> Penawaran kepemilikan saham di masa depan harus mendapat persetujuan terlebih dahulu dari pemegang saham dan Dewan Direksi perusahaan, izin dari otoritas terkait, terutama AMF di Prancis, penyelesaian prosedur yang diperlukan dengan perwakilan staf dan kondisi pasar dan ekonomi. Selain itu, ketentuan penawaran mungkin berbeda dari tahun ke tahun.

## HARAP DIPERHATIKAN SEBELUM ANDA BERINVESTASI

### DENGAN BERPARTISIPASI DALAM PROGRAM INI, ANDA AKAN MENJADI PEMEGANG SAHAM L'ORÉAL<sup>2</sup>

Investasi Anda mencerminkan harga saham L'Oréal dan bergantung pada fluktuasi harga saham L'Oréal. Oleh karena itu, hal ini menimbulkan risiko kerugian modal.

### INVESTASI ANDA TERKUNCI SELAMA 5 TAHUN

Investasi Anda terkunci hingga 31 Juli 2031, kecuali terjadi kasus penarikan lebih awal (kasus ini disebutkan dalam dokumen "Local Supplement").

Anda akan menerima saham yang ditawarkan berdasarkan kontribusi perusahaan pada akhir periode penguncian (lock-in), sekitar 31 Juli 2031, dengan ketentuan Anda masih menjadi karyawan Grup L'Oréal pada tanggal tersebut (kecuali ditentukan lain dalam Peraturan *Plan d'Attribution Gratuite d'Actions* (PAGA atau Aturan berbagi gratis)).

### HARAP DIPERHATIKAN UNTUK NEGARA-NEGARA DI LUAR ZONA EURO:

■ Karena saham L'Oréal dicatatkan di Euro di Bursa Efek Paris, nilai investasi Anda akan bervariasi sepanjang periode investasi Anda berdasarkan fluktuasi nilai tukar antara Euro dan mata uang Anda. Artinya, jika nilai Euro naik terhadap mata uang Anda, maka nilai saham dalam mata uang Anda akan naik. Sebaliknya, jika nilai Euro melemah terhadap mata uang Anda, maka nilai saham dalam mata uang Anda akan turun.

Biaya pemeliharaan akun akan ditanggung oleh L'Oréal.



### APAKAH ANDA INGIN BERPARTISIPASI?

1

MASUK KE  
INVEST.LOREAL.COM

2

KLIK TOMBOL "BELI"

3

MASUK  
DENGAN DETAIL LOGIN

4

TETAPKAN PILIHAN ANDA DENGAN  
MENGISI LAYAR PEMBELIAN

5

JANGAN LUPA UNTUK  
MELAKUKAN KONFIRMASI  
Hanya satu pembelian  
per karyawan yang diizinkan



### PEMBELIAN MINIMUM

1 SAHAM L'ORÉAL



### PEMBELIAN MAKSIMUM

20 SAHAM L'ORÉAL<sup>3</sup> HINGGA 25% GAJI KOTOR  
TAHUNAN 2026 ANDA

MASUK KE

Untuk mengetahui lebih lanjut tentang  
penawaran tersebut

Untuk simulasi investasi

Untuk membeli mulai tanggal 10 hingga 24 Juni 2026



invest.loreal.com



<sup>2</sup> Secara tidak langsung melalui FCPE "Program Kepemilikan Saham Karyawan L'Oréal".

<sup>3</sup> Jumlah ini dapat dikurangi jika terjadi oversubscription pada program ini.

# L'ORÉAL