

# PELAN SAHAM PEKERJA 2026

I'M IN!

DARI 10 JUN HINGGA 24 JUN



L'ORÉAL

Cita-cita L'Oréal adalah untuk menjadikan pegangan saham pekerja tersedia secara meluas mulai tahun 2026. Dengan memberi anda peluang untuk melabur dalam saham L'Oréal setiap tahun<sup>1</sup>, anda boleh melabur mengikut kadar anda sendiri.

## KETAHUI TENTANG PELAN SAHAM PEKERJA L'ORÉAL

Pelan Pembelian Saham Pekerja L'Oréal memberi anda peluang untuk berkongsi keuntungan Kumpulan dengan menjadi pemegang saham mengikut syarat keutamaan.

## SIAPAKAH YANG BOLEH MENGAMBIL BAHAGIAN?

Semua pekerja yang bekerja selama 12 bulan berturut-turut dalam syarikat L'Oréal Group pada 24 Jun 2026 dan yang masih bekerja pada 24 Jun 2026.

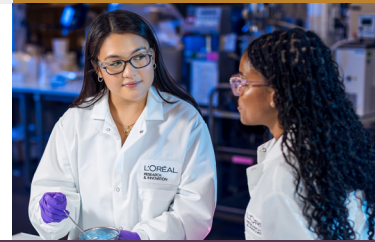

## APAKAH KEBAIKAN PELAN 2026 INI?

### 1 DISKAUN 20% ATAS HARGA RUJUKAN SAHAM

Harga langganan akan ditetapkan pada 5 Jun 2026 dan akan sama dengan harga rujukan tidak termasuk diskaun 20%. Harga rujukan ialah purata harga pasaran pembukaan saham L'Oréal antara 8 Mei dan 4 Jun 2026 (termasuk).

### 2 HINGGA 3 SAHAM DITAWARKAN OLEH L'ORÉAL



Untuk langganan  
sebanyak

+

L'Oréal akan  
menyumbang pada  
tahun 2031

=

Nilai jumlah  
pelaburan anda  
pada 2031

1 Saham

1 Saham

2 Saham

2 Saham

1 Saham

3 Saham

3 Saham

2 Saham

5 Saham

4 Saham

2 Saham

6 Saham

5 Saham

2 Saham

7 Saham

6 dan banyak  
lagi saham

3 Saham

9 dan banyak  
lagi saham

Anda akan menerima saham yang ditawarkan di bawah sumbangan padanan pada penghujung tempoh kunci masuk, sekitar 31 Julai 2031, dengan syarat anda adalah pekerja Kumpulan L'Oréal pada tarikh tersebut.

Untuk 6 atau lebih saham yang dibeli, anda akan menerima sumbangan padanan maksimum sebanyak 3 saham.

### 3 POTENSI DIVIDEN

Anda akan mendapat manfaat daripada potensi dividen yang dibayar setiap tahun. Dividen ini akan dilaburkan semula secara automatik dalam *Fonds Commun de Placement d'Entreprise* ("FCPE" atau Employee Shareholding Fund) dan akan dinaikkan sebanyak 10% sebaik sahaja anda memegang saham anda selama dua tahun kalendar penuh.



<sup>1</sup> Tawaran pemegangan saham pada masa hadapan akan tertakluk kepada kelulusan pemegang saham dan Lembaga Pengarah syarikat terlebih dahulu, khususnya kebenaran pihak berkuasa yang berkaitan AMF di Perancis, penyiapan prosedur yang diperlukan dengan wakil kakitangan dan keadaan pasaran dan ekonomi. Selain itu, syarat yang ditawarkan mungkin berbeza dari tahun ke tahun.

## SILA AMBIL PERHATIAN SEBELUM ANDA MELABUR

### DENGAN MENYERTA PELAN, ANDA AKAN MENJADI PEMEGANG SAHAM L'ORÉAL<sup>2</sup>

Pelaburan anda mencerminkan harga saham L'Oréal dan bergantung pada turun naik harga saham L'Oréal. Oleh itu, ia membawa risiko kerugian modal.

### PELABURAN ANDA DIKUNCI SELAMA 5 TAHUN

Pelaburan anda dikunci sehingga 31 Julai 2031, kecuali dalam kes pengeluaran awal (Kes ini disebut dalam dokumen "Suplemen Negara"). Anda akan menerima saham yang ditawarkan di bawah sumbangan padanan pada penghujung tempoh kunci masuk, sekitar 31 Julai 2031, dengan syarat anda adalah pekerja Kumpulan L'Oréal pada tarikh tersebut (melainkan dinyatakan sebaliknya dalam Peraturan-Peraturan *Plan d'Attribution Gratuite d'Actions* (PAGA atau Peraturan saham percuma)).

## SILA AMBIL PERHATIAN UNTUK NEGARA DI LUAR ZON EURO

■ Oleh kerana saham L'Oréal disenaraikan dalam Euro di Bursa Saham Paris, sepanjang tempoh pelaburan anda, nilai pelaburan anda akan berbeza-beza berdasarkan turun naik dalam kadar pertukaran antara Euro dan mata wang anda. Ini bermakna jika nilai Euro meningkat berbanding mata wang anda, nilai saham dalam mata wang anda akan meningkat. Sebaliknya, jika Euro kehilangan nilai berbanding mata wang anda, nilai saham dalam mata wang anda akan jatuh.

Yuran penyelenggaraan akaun akan ditanggung oleh L'Oréal.



## APAKAH ANDA INGIN MENYERTA?

1

LOG MASUK KE  
INVEST.LOREAL.COM

2

KLIK PADA  
BUTANG "LANGGAN"

3

LOG MASUK DENGAN  
BUTIRAN AKSES ANDA

4

BUAT PILIHAN ANDA DENGAN  
MENGISI SKRIN LANGGANAN

5

JANGAN LUPA UNTUK  
MENGESAHKAN LANGGANAN

Hanya satu langganan setiap pekerja dibenarkan



### LANGGANAN MINIMUM

1 SAHAM L'ORÉAL



### LANGGANAN MAKSIMUM

20 SAHAM L'ORÉAL<sup>3</sup> HINGGA 25%  
DARIPADA GAJI KASAR TAHUNAN 2026 ANDA

LOG MASUK KE

Untuk mengetahui lebih lanjut mengenai  
tawaran tersebut  
Untuk simulasi pelaburan  
Untuk melanggan dari 10 hingga 24 jun 2026



invest.loreal.com



<sup>2</sup> Secara tidak langsung melalui "L'Oréal Employee Share Plan" FCPE.

<sup>3</sup> Jumlah ini mungkin dikurangkan jika pelan terlebih langgan.

# L'ORÉAL